

KEY-FLAD-RFID

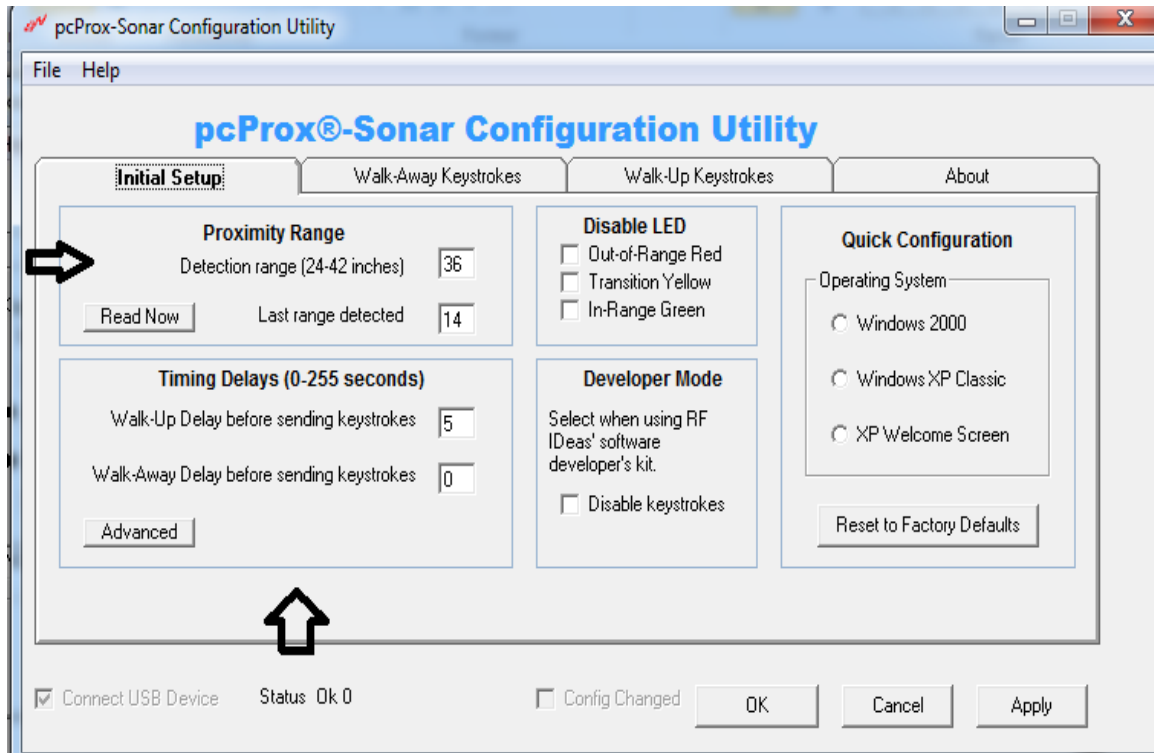

Den første pil der peger mod højre er der hvor i kan se hvor langt sensoren reagerer i rækkevide



Pilen der peger opad viser ventetiden når du Går fra computer eller kommer tilbage, den kan sættes alt efter hvad du vil. Tiden kan for eksempel være på 5 sekunder, så 5 sekunder efter den har skiftet til gul du er væk låser den.

Den næste side her er når du går væk fra computeren der kan du sætte den til at låse din computer som vist. Pilen der peger mod højre viser at den skal trykke på Start knappen, og pilen der peger opad viser knappen L som gør at du låser når du går væk.

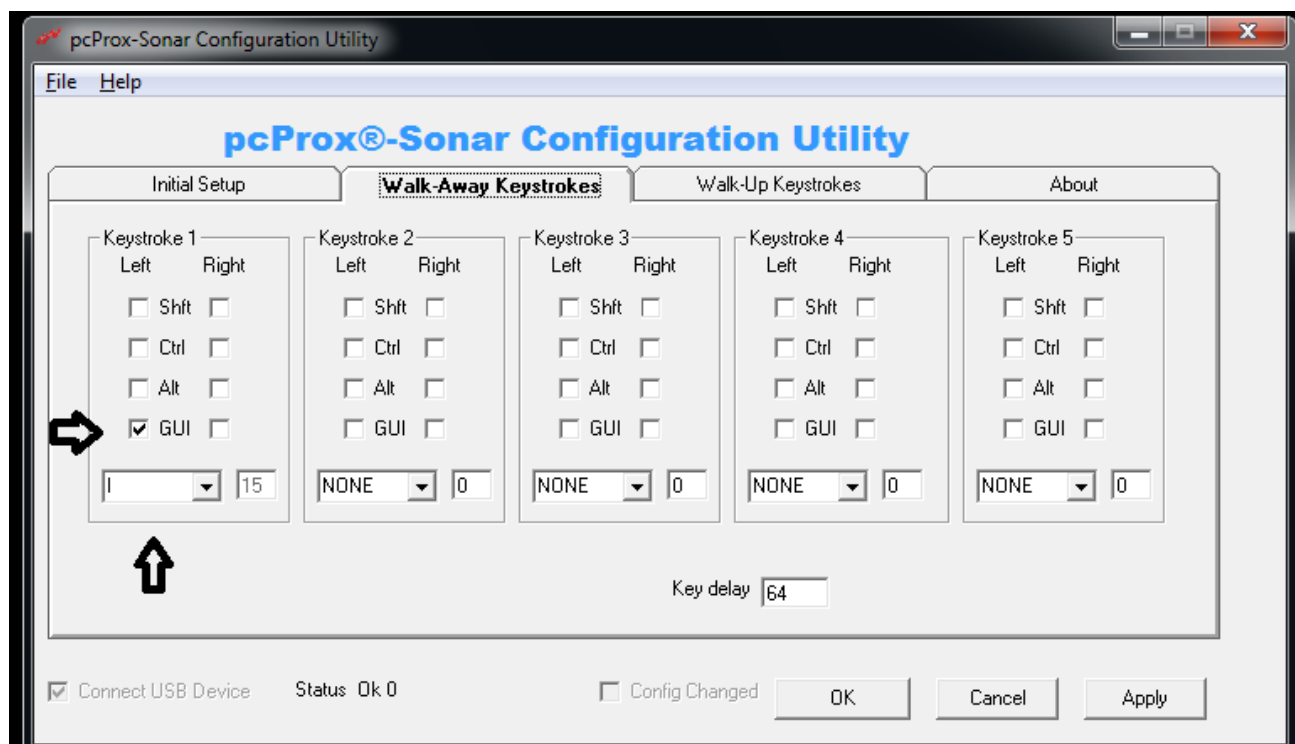

Det her er når du kommer tilbage til Computeren så kan du, som vist her, bede den om at trykke enter, det gør så den låser computeren op igen.

